

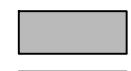





LEGENDE

-  gepl. Fahrbahn (Betonsteingfaster 24/16/10, grau, in Reihen)
-  gepl. Grünflächen
-  gepl. Bord
-  gepl. Rinne
-  gepl. Baum
-  gepl. Beleuchtung
-  vorh. Geländeöhe

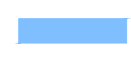

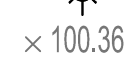
Gebäudebestand Hellwitz-Weg nachrichtlich
Der Bestand wurde einem Luftbild entnommen

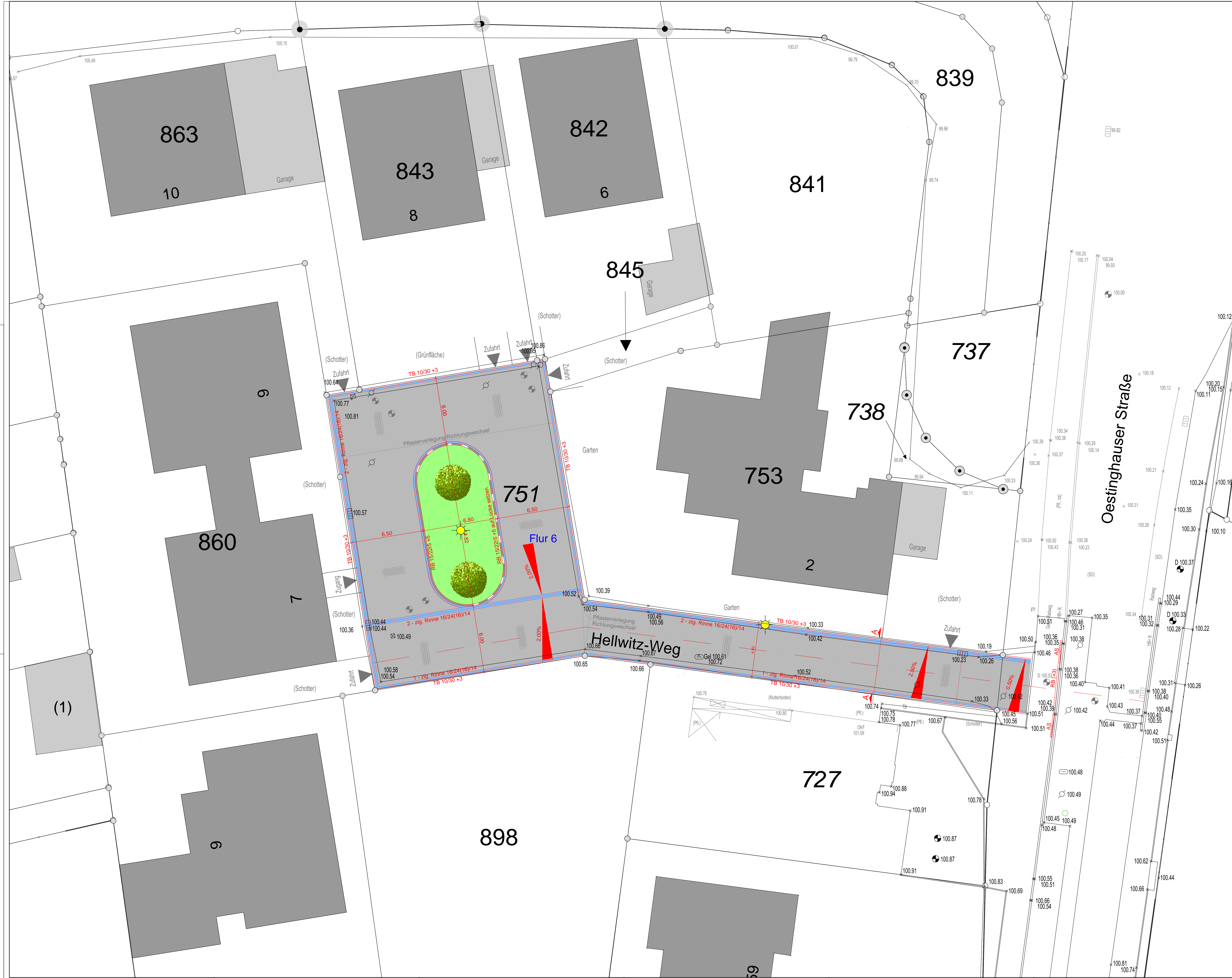
Bearb.	Datum	Planänderung
a	LS 11.09.19	Pflasterverband eingezeichnet, Umräumung des Beetes
b	LS 23.09.19	Bordsteine des Beetes auf Lücke setzen (im Norden und Osten)
c		
d		
e		
f		
g		

Auftraggeber / Bauherr:  **Stadt Soest**
Rathaus
59494 Soest

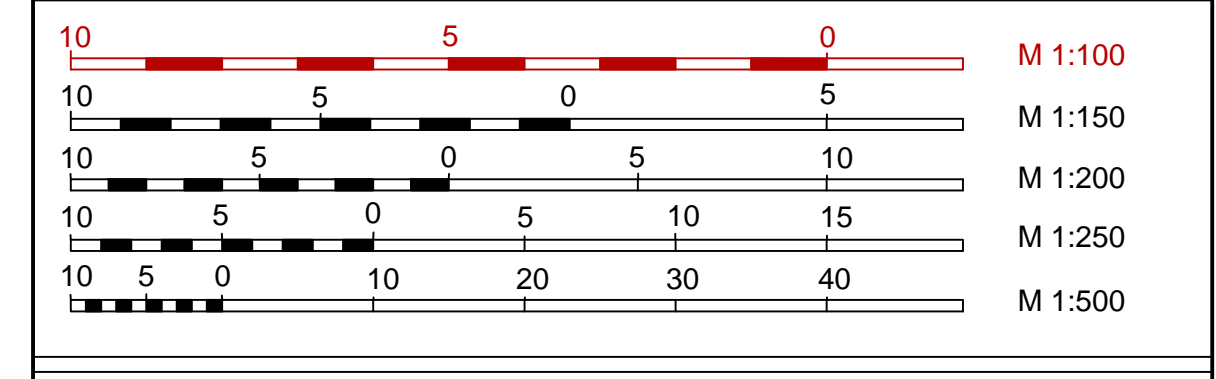

Projekt: 2. Änderung des Bebauungsplanes Nr. 62.4 "Baugebiet Oestinghauser Straße" Hellwitz - Weg		Plan Nr. LP 501-1.1b
Ausführungsplanung	bearbeitet	Datum
Lageplan	gezeichnet	18.06.2019
Aufgestellt:	geprüft	Gr
IBB INGENIEURBÜRO BAUMGARTEN	Beratender Ingenieur:	
Maßstab 1:100		