



## **Öffentliche Bekanntmachung:**

Betr.: Widmung von Gemeindestraßen in der Stadt Soest

Die nachfolgend aufgeführten Straßen werden hiermit gemäß § 6 Straßen- und Wegegesetz Nordrhein-Westfalen(StrWG NW) vom 23.09.1995 (GV NW 1995 S. 1028) in der zurzeit geltenden Fassung dem öffentlichen Verkehr als Gemeindestraße gewidmet.

### **Straßen:**

#### **Sachsenspiegelweg**

**Gemarkung Soest, Flur 27, Flurstück 286**

#### **Burrichterweg**

**Gemarkung Soest, Flur 27, Flurstück 282**

#### **Am Rünenstert**

**Gemarkung Soest, Flur 27, Flurstück 281 tlw.**

#### **Sachsenspiegelweg (Stichwege)**

**Gemarkung Soest, Flur 27, Flurstücke 450, 428**



#### **Volmarsteinweg**

**Gemarkung Soest, Flur 6, Flurstücke 568, 569, 168 tlw.**

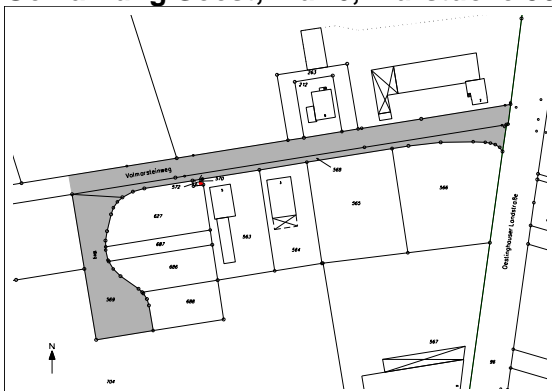

## Ortsteil Meiningsen

### Hinter dem Schwarzen Felde

Gemarkung Meiningsen, Flur 1, Flurstück 196

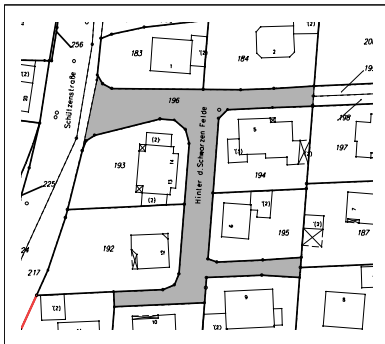

### Ernst-Blumendeller-Weg

Gemarkung Soest, Flur 5, Flurstück 282

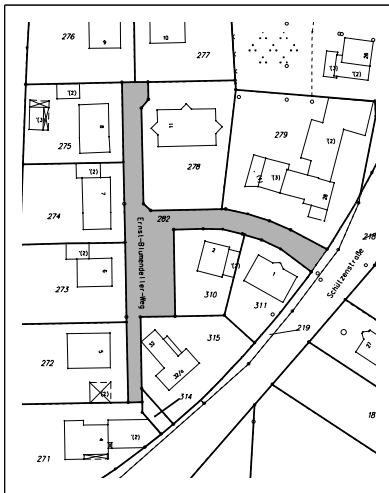

## Rechtsbehelfsbelehrung

Gegen die Widmung können Sie vor dem Verwaltungsgericht Arnberg, Jägerstraße 1, 59821 Arnberg binnen eines Monats nach der öffentlichen Bekanntmachung schriftlich oder zur Niederschrift des Urkundsbeamten der dortigen Geschäftsstelle Klage erheben. Die Klage muss den Kläger, den Beklagten und den Gegenstand des Klagebegehrens bezeichnen. Sie soll einen bestimmten Antrag enthalten. Die zur Begründung dienenden Tatsachen und Beweismittel sollen angegeben, die angefochtene Verfügung soll in Urschrift oder in Abschrift beigefügt werden.

Soest, 14.12.2009  
Der Bürgermeister

gez. **Dr. Ruthemeyer**

(Dr. Ruthemeyer)